



새롭게 도약하는 희망 달서

- 2023년도 행정사무감사 -
업 무 보 고



두류1·2동

목 차

<input type="checkbox"/> 일반현황	1
<input type="checkbox"/> 현안사업	3
<input type="checkbox"/> 특수시책	5
<input type="checkbox"/> 직원 업무분장표	7
<input type="checkbox"/> 행정사무감사 자료	8

일 반 현 황

□ 지역특성

- ◇ 달구벌대로와 성당로를 경계로 중구, 서구, 남구와 접해 있는 대구의 중심 지역으로, 3개의 지하철역이 경유하고 있는 교통의 요충지임
- ◇ 단독주택 밀집 지역으로 노후화된 주택이 많아 현재 재개발·재건축이 활발하게 추진 중임

□ 행정구역 및 인구

(’23.10.31.현재)

면 적	통	반	세대수	인 구 수(명)		
				계	남	여
1.33km ²	33	206	8,698	14,926	7,317	7,609

□ 직원 정·현원

(단위: 명)

구 분	계	5급	6급	7급	8급	9급
정 원	16	1	3	4	6	2
현 원	16	1	3	4	4	4

□ 주요기관 현황

(단위: 개소)

구분 계	학 교	금융 기관	경로당	종교 시설	어린이집	복지 시설	공공 기관	농협 공판장
41	4	3	6	14	4	6	3	1

☐ 복지대상자 현황

(단위: 명)

기초생활 수급자	차상위계층	기초연금	아동수당	장애인	비고
3,871	639	2,928	435	1,013	

☐ 각급 협의단체 현황

(단위: 명)

계	주민 자치 위원회	방위 협의회	통우회	새마을 협의회	새마을 부녀회	바르게 살기 위원회	청소년 지도 협의회	자율 방범대	지역 사회 장 협의회	자율 방재단	자연보호 협의회
218	29	15	32	11	12	21	13	27	26	14	18

☐ 주민자치센터 운영현황

(단위: 명)

운영프로그램	운영일시	1일 수강인원	비고
요가1반	주2회(화·목) 10:00~11:00	20	
요가2반	주2회(화·목) 11:00~12:00	20	
노래교실	주1회(월) 13:00~15:00	30	
서예교실	주2회(화·목) 14:00~16:00	15	
그림책테라피	주1회(금) 10:00~12:00	15	2023.신설

현 안 사 업

□ 재개발(재건축)사업 추진

○ 달자03지구 재개발

- 사 업 자: 달자03지구 재개발정비사업 조합
- 위 치: 두류동 819번지 일원
- 면 적: 23,269.3m²
- 건축규모: 지하2층/지상29층 아파트 7개동 454세대
- 시 공 사: 중흥건설(주)
- 진행상황: 착공 2021.11.19./ 준공 2024. 11월 예정

○ 달자01지구 재건축

- 사 업 자: 달자01지구 주택재건축조합
- 위 치: 두류동 1207번지 일원
- 면 적: 29,516m²
- 건축규모: 지하2층/지상27층 아파트 9개동 575세대, 오피스텔 1개동 28세대
- 시 공 사: 롯데건설(시행인가 22.12. 9.)
- 진행상황: 조합원 분양신청(2023. 9. 20. ~ 11. 4.)

○ 반고개 재개발

- 사 업 자: 반고개 주택재개발 조합설립추진위원회
- 위 치: 두류동 840번지 일원
- 면 적: 82,500m²
- 건축규모: 지하3층/지상29층 아파트 1,254세대 예정
- 진행상황: 시공사 선정 (2022. 3. 6.)

○ 두류역 서한 포레스트

- 사 업 자: 두류동 지역주택조합
- 위 치: 두류동 138-2 일원
- 면 적: 9,238,25m²
- 건축규모: 지하4층/지상34층 아파트 384세대, 오피스텔 96세대
- 진행상황: 골조공사 진행중(9층, 60%)/착공 2021.7.19./ 준공 2024. 12월 예정

□ 서대구시장 소방시설 보수공사[경제지원과]

◇ 노후 된 서대구시장의 지하 옥내소화전 배관 누수로 소방점검 지적 및 주민들이 시장 이용 시 안전에 위협을 느끼고 있어, 市 주민참여예산 확보로 화재 시 신속한 소화작업 이루어 질 뿐만 아니라 안전하고 쾌적한 마을 조성

○ 사업기간: 2024. 1.~

○ 사업대상: 서대구시장(대표: 이규명, 지하1층 지상3층, 점포수 35개)

○ 사업비: 100,000천원(2024년 市 주민참여예산)

○ 사업내용: 옥내소화전 배관 교체 및 보수

- 현황사진

지하 내부 옥내소화전: 배관 하자에 의한 벽체 누수



- 위치도: 대구광역시 달서구 명덕로 2길 30 (두류1동 1216-1)

위치도

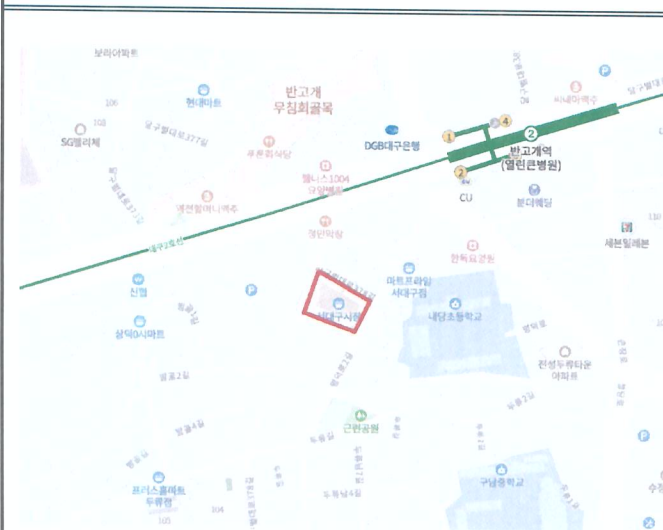

위치상세도 : 지하1층 옥내소화전

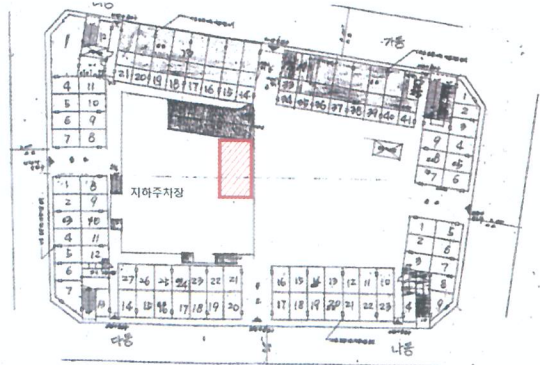

특 수 시 책

1. 「두루두루 주민 청결 기동대」 운영

- ◇ 관내 노후 주택가·원룸 지역, 재개발 구역 주변 뒷골목 등 취약지 환경 문제 해결을 위해 주민이 자발적으로 「주민 청결기동대」를 구성하여 ‘깨끗한 우리동네 만들기’ 참여 문화 조성

□ 추진방향

- 단체별 재난대비 책임구역제 지정으로 현장 중심 대응체계 확립
- ‘내집 앞 내가 쓸기’ 등 주민 자율적 참여 캠페인 병행 추진

□ 추진내용

- 기 간: ' 22. 5월~ (매주 토/ 혹서기 혹한기 제외)
- 참여대상: 통우회 및 각급단체회원, 시장상인회 등
- 장 소: 관내 빌라·주택가 주변 이면도로, 골목길 등
- 활동내용
 - 취약지 일제 청소 및 주변 미관 저해 잡초 제거 등 환경청결 활동
 - 주민주도형 올바른 쓰레기 배출 홍보 및 자율청소 캠페인 추진 등



□ 기대효과

- 자율청소 및 마을환경 개선 문화 확산을 위한 주민단체 참여 확대
- 재난 취약지역 및 취약계층에 대한 선제적 점검 및 대응으로 안전하고 쾌적한 우리동네 조성

2. 건강 찾GO, 청춘 찾GO, 행복 찾GO

- ◇ 민관협력 연계를 통해 지역사회 취약계층 어르신에 대한 지역주민의 관심과 참여를 유도하고, 100세시대 어르신들의 자신감 향상 및 청춘회복으로 건강하고 평안한 노후생활 유지에 기여하고자 함

□ 추진방향

- 지역특성 및 문제를 반영하여 어르신들이 직접 체험하고 참여하는 프로그램 지원
- 민관협력 지역자원 연계를 통한 지역사회 관심과 참여 유도

□ 추진내용

- (건강 찾GO) 지금은 100세 시대 두루두루 건강시대 - 치매교육, 인지놀이학습, 건강체조 등
- (청춘 찾GO) 은빛 청춘시대, 청춘은 바로 지금 - 꽃보다청춘(메이킹업,교복청춘사진 등)
- (행복 찾GO)
 - 우리가 주인공~ 고독제로! 행복충만!! : 체험(양말목,플랜테리어,도자기),몸돌봄마음돌봄 등
 - 특별한 나들이~ 오감만족! 힐링데이!! : 족욕,한방의료,뷰티체험 등



□ 기대효과

- 지역사회 적극적인 관심과 살핍으로 취약계층 돌봄체계 강화
- 주민주도 마을복지 문제 발굴 및 해소로 건강하고 행복한 복지마을 조성

직원 업무분장표

(2023. 7.1.일자)

담당자		담당업무	담당구역	단체 관리	업무대행자		비고
직위·직급	성명				직급	성명	
동장 (사회5급)	이명희	동 행정 전반	전 구역		총괄팀장	박영남	
총괄팀장 (행정6급)	박영남	동행정업무 총괄, 주민자치센터운영, 평생교육, 보건일반, 농지대장	7~12통	주민자치위원회 방위협의회	행정6급	김보경	
행정6급	김보경	청소, 문화관광(달서아트센터), 체육청소년, 도시디자인	1~6통	새마을협의회 새마을부녀회	행정6급	박영남	
행정7급	유지원	서무(청사관리), 기획, 감사, 보안, 기록물, 선거, 종합민원, 홍보전산, 토지정보	21~25통	통우회 바르게살기 위원회	행정7급	오은실	
행정7급	오은실	회계, 민방위, 위생, 기후환경	13~20통	청년지도협의회 자연보호협의회	행정9급	박인호	
행정8급	김예원	전입(재등록, 체류지변경), 취학, 확정일자, 제신고(정정, 신규등록 등), 전산, 가구분할			행정9급	문진호	통합 창구
행정9급	박인호	안전도시, 공원녹지, 건설, 건축, 일자리, 경제, 교통, 주차, 세무, 징수, 이륜차(대직)	26~33통	자율방범대 자율방재단	행정7급	유지원	
행정9급	문진호	출생·사망(인구동향, 행복출산), 주민등록증, 가족관계등록, 보건(기저귀, 조제분유사업), 이륜차			행정9급	천예린	통합 창구
행정9급	천예린	인감, 등초본, 제증명(지방세, 민원24), 전입세대확인서, 인증기			행정8급	김예원	통합 창구
맞춤형복지 팀장 (사회6급)	정상기	맞춤형복지팀 업무총괄, 통합사례관리 총괄, 민관협력자원 발굴 및 관리 총괄, 나눔협력		지역사회 보장협의체	사회7급	현명진	
사회7급	현명진	기초생활보장(양곡포함), 통합사례관리, 행복나눔과(행복지킴이, 복지사각지대), 복지정책 업무(보훈, 노숙인 제외) 사회복지서비스 상담·접수	상담 및 방문복지 27~33통		사회7급	김혜복	
사회7급	김혜복	긴급복지(모금회), 희망급여, 희망가족돌봄, 행복나눔과(희망이음, 통합사례관리, 자원봉사) 생활지원비, 사회복지서비스 상담·접수	상담 및 방문복지 19~26통		사회7급	현명진	
사회8급	위보영	주거복지, 여성가족, 지역사회서비스투자사업, 청소년증, 사회복지서비스 상담·접수	상담 및 방문복지 1~5통		사회9급	김성희	
사회8급	이재원	장애인복지, 초중고 교육비, 공익관리 사회복지서비스 상담·접수	상담 및 방문복지 6~10통		사회8급	위보영	
사회9급	김성희	노인복지(기초연금, 노인일자리, 경로당 등), 자활관리, 복지정책(보훈, 노숙인) 사회복지서비스 상담·접수	상담 및 방문복지 12~18통		사회8급	이재원	
간호8급	정금미	기존 복지대상자 및 신규대상자 방문, 맞춤형 건강상담 및 건강서비스 제공, 건강취약계층 발굴 및 지원, 소집단 건강프로그램 기획 및 운영, 통합사례관리(보건분야) 등					
행정7급 남호승(2023. 1. 1.~2023. 12. 31. 육아휴직)							

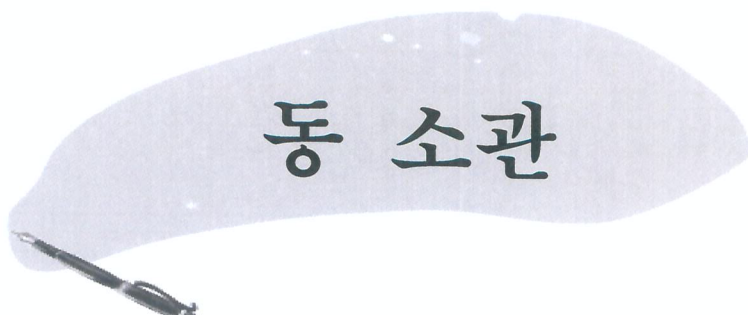

동 소관

1. 주민자치센터 시설현황(프로그램별 시설면적 포함), 프로그램 운영실적, 예산집행내역
2. 보안등 신규 설치 및 유지보수 실적
3. 주민상담실 운영 실적
4. 동 청사 유지보수비 집행내역
5. 이륜차, 양수기, 청소용 송풍기 관리 및 사용내역(최근 2년)
6. 각 동 관변 단체별 대청소 실시 현황
7. 동장 환경순찰 및 구정통보 현황
8. 방독면 및 소화기 보유현황, 교육실적(구입년도, 내구연한, 보유량 등 - 최근 2년)
9. 환경미화원 휴게실 현황 및 편의시설 설치 현황
10. 방역 관련 자료(방역인원, 근무기간, 사용약품 내역, 주 방역장소 등)

1. 주민자치센터 시설현황(프로그램별 시설면적 포함), 프로그램 운영실적, 예산 집행내역

□ 주민자치센터 시설현황 및 프로그램 운영실적(p.561)

(단위: 명)

프로그램명	운영 및 개방시간	운영방법	월 이용자수	프로그램 시설면적
인터넷정보방	평일 09:00~18:00	자율이용	100	6.7㎡
요가(1,2반)	주2회(화,목) 10:00~12:00	강사지도	160	63.36㎡
노래교실	주1회(월) 13:00~15:00	"	80	63.36㎡
서예교실	주2회(화,목) 14:00~16:00	"	60	58.32㎡

□ 주민자치센터 예산 집행내역(p.573)

(단위: 천원)

동 별	예산액	지 출 액					잔 액
		계	관리비	강사 수당	환경개선비(물품구입비)		
					금액	집행내용	
두류1·2동	11,820	11,404	381	4,880	6,143	방음커튼, 프로그램 운영 물품 및 청소용품 등 구입	416

2. 보안등 신규 설치 및 유지보수 실적

□ 보안등 신규 설치(p.575)

(단위: 등)

동 명	보안등 수	보안등 수 증감				비 고 (2021년)
		소 계	신 설	신규등록	폐 등	
두류1·2동	853	△8	15	-	23	861

□ 보안등 유지보수 실적(p.576)

(단위 : 천원)

동 명	보안등수	수리건수	집행액	수리업체명
두류1·2동	853	95	8,005	(주)천일이엔씨

3. 주민상담실 운영실적(p.577)

(단위 : 건)

동 명	상담건수	조치결과 (완 료)
두류1·2동	5,096	5,096

4. 동청사 유지보수비 집행내역(p.578)

(단위 : 천원)

동 명	공 사 명	공사개요	공사기간	집행액
두류1·2동	복합청사 대청소	동 복합청사(전층) 바닥 세척 및 소독 실시	12. 17.	1,819

5. 이륜차, 양수기, 청소용 송풍기 관리 및 사용내역(최근 2년)

□ 이륜차(p.584)

동 명	수 량	구입일시	상 태	사용내역
두류1·2동	-	-	-	-

□ 양수기(p.584)

동 명	수 량	구입일시	상 태	사 용 내 역
두 류 1 · 2 동	1	2006. 5. 26.	양 호	매년 하절기 폭우대비 시험작동
	1	2008. 4. 21.	양 호	

□ 청소용 송풍기(p.586)

동 명	수 량	구입일시	상 태	사 용 내 역
두 류 1·2 동	1	2014. 1. 6.	양 호	매년 낙엽수거철 사용

6. 각 동 관변 단체별 대청소 실시 현황(p.588)

동 명	단 체 명	대청소 실시현황			비 고
		횟수	연인원	평균인원	
두류1·2동	새마을협의회	4	36	9	
	새마을부녀회	4	44	11	
	바르게살기위원회	4	40	10	
	청소년지도협의회	4	32	8	
	통우회	27	756	28	

7. 동장 환경순찰 및 구정통보 현황(p.596)

동 명	계	건축 건설	도로 시설	교통 시설	각 종 시설물	환경 청소	공원 녹지	광고물	현수막	기 타
두류1·2동	299	30	148	51	8	8	25	3	21	5

8. 방독면 및 소화기 보유현황, 교육실적(p.597)

□ 방독면 (2021년)

동 명	보유량(개)	구입연도	내구연한	비 고
두 류 1·2 동 (625)	20	2014	10년	
	80	2015	〃	
	40	2016	〃	
	375	2018	〃	
	40	2020	〃	
	70	2021	〃	

□ 방독면 (2022년)

동 명	보유량(개)	구입연도	내구연한	비 고
두 류 1·2 동 (695)	20	2014	10년	
	80	2015	〃	
	40	2016	〃	
	375	2018	〃	
	40	2020	〃	
	70	2021	〃	
	70	2022	〃	

□ 소화기 (2021년)

동 명	보유량(개)	구입연도	내구연한	비 고
두 류 1·2 동 (30)	1	2018	10년	
	29	2021	〃	

□ 소화기 (2022년)

동 명	보유량(개)	구입연도	내구연한	비 고
두 류 1·2 동 (30)	1	2018	10년	
	29	2021	〃	

□ 방독면 및 소화기 교육실적(2021년)

동 명	교육일시	교육대상	참여인원(명)	교육내용
두류1·2동 (30)	4. 30. 11. 24.	직원 직원	14 16	소화기 사용법 "

□ 방독면 및 소화기 교육실적(2022년)

동 명	교육일시	교육대상	참여인원(명)	교육내용
두류1·2동 (50)	6. 15.~30. 11. 10.	직원(동, 복지관 등) "	24 26	화재발생시 초기 대응 요령 및 소화기 사용법 "

9. 환경미화원 휴게실 현황 및 편의시설 설치 현황(p.617)

동 명	위 치	면 적(㎡)	편의시설 설치 현황	비 고
두 류 1·2 동	도시재생지원센터 (두류길 141) 3층	20	냉난방기, 소파, 냉장고, 텔레비전 등	

10. 방역 관련 자료(방역인원, 근무시간, 사용약품 내역, 주 방역장소 등)(p.619)

□ 일반 방역

동 명	기간제 현황		방역실시 내역(연간)				
	인원 수	근무기간	구 분	약품명	사용량 (ℓ ,kg)	횟수	방역장소 (취약지 수)
두류1·2동	1	'22.4.4 ~10.31.	살 충	델타포스유제	12	709	하수구, 공원, 공중화장실, 폐·고가, 불결지 등
				람다킬유제	12		
				하이킹유제	12		
				람다파워킬유제	12		
				델타싸이드유제	12		
				페스트델타유제	12		
				비오람다15유제	12		
			유충구제	아발론	1	38	
				킬라바트위스트과립	2.4		
				베타린과립	0.4		
				라버씨드과립	0.8		
			연 무 (확산제 포함)	잡스그린포그	40	60	
				파워포그	60		
크린포그	20						

□ 코로나 방역

동 명	기간제 현황		방역실시 내역(연간)				비 고
	인원 수	근무기간	약품명	사용량 (ℓ)	횟수	방역장소	
두류1·2동	4	'22.2.7. ~4.29.	싸수	280	232	관내 상가 주변 등	지역방역 일자리사업

M E M O