

2023년도 행정사무감사계획서(안)

의안 번호	00923075
----------	----------

제안연월일: 2023. 6. 21.
제안자: 복지문화위원장
(박종길 의원 외 7인)

1. 목 적

- 복지문화위원회 소관 행정사무 전반에 대한 처리실태를 파악하여 능동적이고 발전적인 의정활동을 도모하고,
- 행정의 잘못된 부분을 지적하여 개선토록 요구함으로써, 올바른 행정을 수행하도록 하기 위함.

2. 행정사무감사의 근거

- 지방자치법 제49조
- 지방자치법시행령 제41조
- 대구광역시달서구 의회 행정사무감사 및 조사에 관한 조례

3. 기 간: 2023. 11. 21. ~ 11. 29.(9일간)

4. 대상기관

대상기관	대 상 부 서	비 고
대구광역시 달 서 구	<ul style="list-style-type: none">○ 구본청 : 1국 7과<ul style="list-style-type: none">- 복지정책과, 어르신장애인과, 행복나눔과, 여성가족과, 문화관광과, 체육청소년과, 평생교육과○ 직속기관 및 사업소<ul style="list-style-type: none">- 보건행정과, 건강증진과, 성서보건지소○ 출자·출연기관<ul style="list-style-type: none">- 달서문화재단	

5. 일정별 대상 부서 및 장소

일 시	대상 부서	장 소	비 고
2023. 11. 21.(화) 10:00	복지정책과 어르신장애인과	복지문화위원회실	서류감사 및 현지 확인
2023. 11. 22.(수) 10:00	행복나눔과 여성가족과	"	"
2023. 11. 23.(목) 10:00	문화관광과 달서문화재단 (달서가족문화센터 포함)	"	"
2023. 11. 24.(금) 10:00	체육청소년과 평생교육과	"	"
2023. 11. 25.(토) ~11. 26.(일)	감사자료 수집 및 검토(개별 의정활동)		
2023. 11. 27.(월) 10:00	보건행정과 건강증진과 성서보건지소	"	"
2023. 11. 28.(화) 10:00	보충감사 및 감사강평		
2023. 11. 29.(수) 10:00	감사결과 보고서 작성		

※ 부서별 일정은 사정에 따라 변경될 수 있음

6. 자료제출 요구

○ 자료의 범위: 2022. 1. 1.~2022. 12. 31.

※ 감사를 위한 자료는 본 계획서에 명시된 사항과 그 관계자료 및 감사위원이 필요하다고 인정하여 추가로 요구하는 사항

○ 편철방법: 국·과 직제순으로 편철하되 A4용지 좌철
현지 확인 시 필요자료는 별도 준비

○ 제출부수: 45부

○ 제출기한: 2023. 11. 3.(금)

○ 자료제출 요구현황 (※목록 따로 붙임)

부서명	계	공통 사항	복 지 정책과	어르신 장애인과	행 복 나눔과	여 성 가족과	문 화 관광과	체 육 청소년과	평 생 교육과	보건소	달 서 문화재단
요구 건수	81	11	4	7	4	12	5	7	11	14	6

7. 감사반 편성

위원장	감사위원	비 고
박종길 위원장	정순옥, 박왕규, 박정환, 장호섭, 최홍린, 황국주, 남현주	복지문화위원회 소속 위원으로 편성

※ 감사 보조자

전문위원 이용재, 행정7급 권수현, 속기9급 고준혁

8. 출석공무원 및 관계인 범위

○ 구본청

- 구청장, 부구청장, 복지문화국장, 복지정책과장, 어르신장애인과장, 행복나눔과장, 여성가족과장, 문화관광과장, 체육청소년과장, 평생교육과장 등

(※ 필요할 경우, 타 위원회 소관업무부서 국장·과장)

○ 직속기관 및 사업소

- 보건소장, 보건행정과장, 건강증진과장, 성서보건지소장 등

○ 출자·출연기관

- (재)달서문화재단 상임이사 등

9. 행정사무감사 요령

- 보고청취
 - 감사대상 부서장으로부터 감사대상 사무의 처리상황 청취
 - 회의식으로 진행하되 질의·답변을 통해 의문점 해소
- 제출 서류의 분석·검토
 - 제출된 서류의 의문점, 잘못된 점 등을 규명하여 제도개선 유도
- 현지 확인
 - 서류만으로 확인이 곤란한 사항에 대해서는 현지 확인 실시
- 증인 등 관계인 출석요구 및 의견진술 청취
 - 소관업무 부서장 등 감사사항과 관련된 자를 출석시켜 의문 나는 사항에 대해 질의하고 답변 청취
- 진행순서
 - ① 감사실시 선언
 - ② 위원장 인사
 - ③ 피감사 부서장 인사 및 간부소개
 - ④ 증인 선서
 - ⑤ 보고청취
 - ⑥ 질의 및 답변
 - ⑦ 감사강평 및 종료선언

10. 행정사항

- 감사자료 제출(11. 3.한) 엄수 및 감사일정에 따라 관계공무원 출석
- 감사결과 보고서 작성 및 의장에게 제출

11. 감사장 배치도

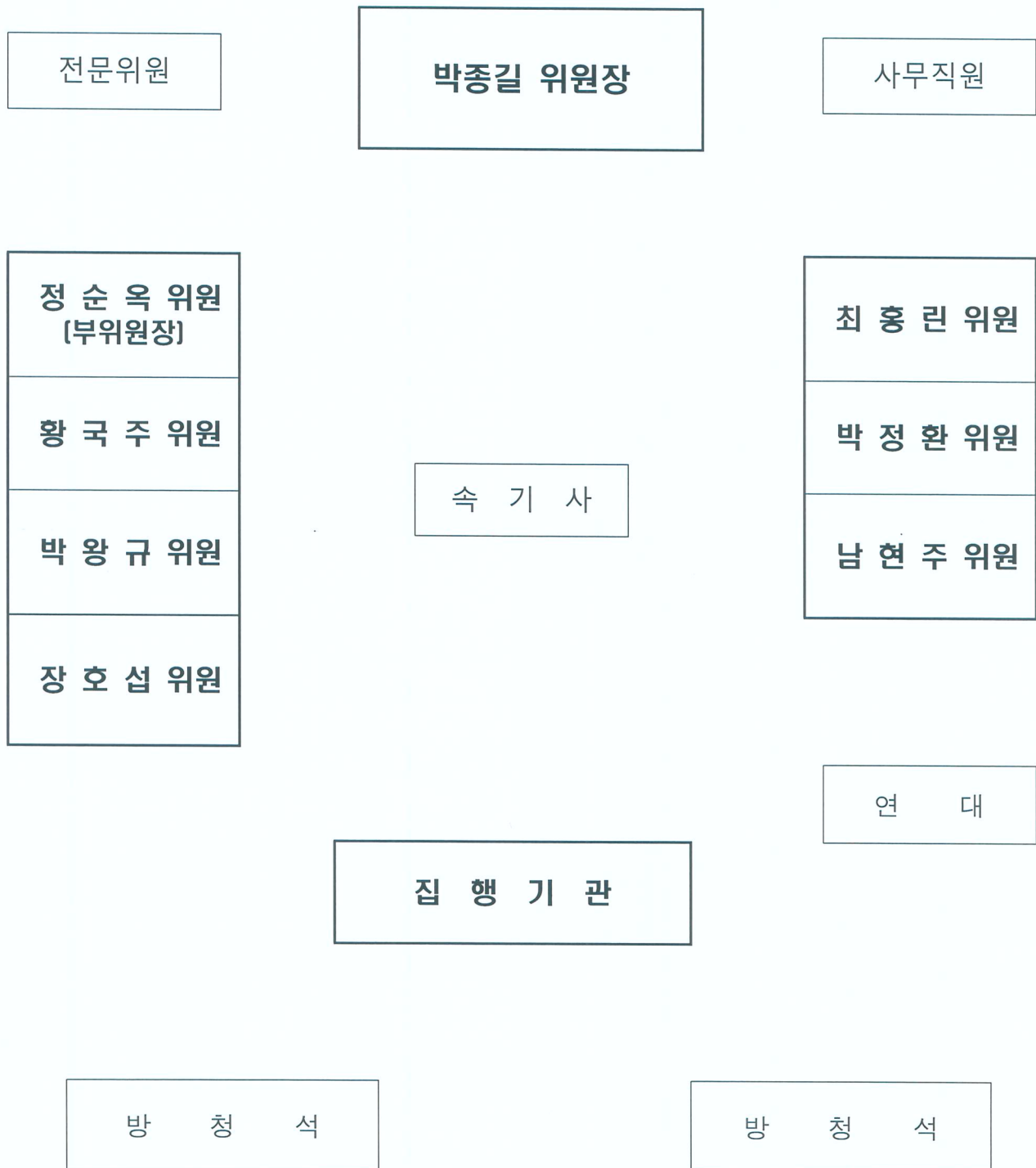

※ 위원석 순서 : 부위원장석 외에는 선거구 순

○ 복지문화국 소관

※ 도표 자료 중 [예산액] 경우, 국비·시비·구비 등 구분 표시(규모/%)

소관부서	내용	비고
공통사항 (11건)	<ol style="list-style-type: none"> 1. 각급 상급기관 감사 및 자체 감사 지적사항 및 조치내역 2. 구정질문 조치내역(서면질문, 5분 자유발언 포함) 3. 2022년도 행정사무감사 지적(건의)사항 조치결과 4. 복지문화위원회 소관사항 각종 계약현황 <ul style="list-style-type: none"> － 입찰부분: 건별, 예정가, 낙찰가, 입찰참여자 및 낙찰자 현황 － 수의계약: 관급, 하도급, 임대, 물품구매 등 건별 계약내용 및 업체 현황, 수의계약 사유(대상: 1,000만원 이상) 5. 사업예산 확정분(명시이월 포함)의 미 추진 현황 및 예산 대비 10% 이상 불용액 내역과 그 사유(2021회계연도, 2022회계연도 구분) 6. 시설물 하자보수공사 현황 - 100만원 이상 7. 주민 진정, 건의사항 및 언론보도 지적사항 처리내역 <ul style="list-style-type: none"> － 인터넷 민원은 동일 내용 10회 이상 중복된 사항 － 문화(공연)행사별 '소음' 민원 접수 및 처리 내역 8. 각종 위원회, 협의회 위촉현황 및 운영실태 <ul style="list-style-type: none"> ※ 명단(성명/직책/동명(洞名)/위촉(가입)일자 등)은 <u>별도(별지) 제출</u> 9. 사회복지예산 증감현황(최근2년) 10. 구청장 등 연두순방 시 복지문화위원회 소관사항 민원조치 결과 (2022년) 11. 특수시책 및 현안사업 추진실적(최근2년) 	

소관부서	내용	비고
복지정책과 (4건)	<ol style="list-style-type: none"> 국민기초생활보장수급자 및 차상위계층 급여 집행 내역(최근2년) <ul style="list-style-type: none"> 생계 · 주거 · 교육 · 해산 · 장제 급여 구분 <ul style="list-style-type: none"> ※ 정부양곡 배부 내역(각 동별) 별도 작성 ※ 임대아파트 현황(동별, 평형별, 성질별 구분) 차상위계층 지원 내역 <u>별도(별지) 작성</u>(각 부서별 사업내역 취합) 사회복지서비스 대상자 관리 <ul style="list-style-type: none"> 급여 중지 사유별 내역 부정수급 사유별 내역: 환수통보, 환수규모(건수/금액) 보훈(사회)단체 보조금 지원 내역(최근2년) 달서주거복지센터 운영현황 및 실적 	
어르신 장애인과 (7건)	<ol style="list-style-type: none"> 노인복지관 지원 예산 및 세부집행 내역(최근2년) <ul style="list-style-type: none"> 대상: 달서구노인종합복지관, 성서노인종합복지관, 달서시니어클럽 <ul style="list-style-type: none"> ※ 각 기관별 사업 현황 및 수입 · 지출(집행)내역 등 작성 ※ 「달서시니어클럽」 <노인일자리사업> 경우, 사업명/참여인원/사업비 등 구분 작성 재가노인지원서비스 운영 관련 <ul style="list-style-type: none"> 시설명, 장소, 종사자 수, 지원 노인 수 각 센터별 예산 집행 내역(최근2년) <ul style="list-style-type: none"> ※ 수입: 보조금, 자부담, 후원금 등 구분 ※ 지출: 인건비, 업무추진비, 운영비, 사업비 등 세부 집행내역 구분 경로당 운영 관련 <ul style="list-style-type: none"> 경로당별 월별 지원내역(Check Card 발급 현황 포함) <ul style="list-style-type: none"> ※ 보수공사 지원내역 별도 작성 경로당별 순회프로그램 운영 실적 경로당별 민원신청 현황 및 처리실적 경로당별 도시가스시설 미설치현황(경로당명, 향후설치계획포함) 구소유 경로당 현금 및 체크카드 사용 내역(분기별 구분 표시) 	

소관부서	내용	비고
어 르 신 장애인과 (7건)	<p>4. 장애인 지원 관련</p> <ul style="list-style-type: none"> - 등록 단체별(5개소) 현황(대표자, 회원수, 주요 사업 등 포함) - 등록 단체별(5개소) 예산 지원 및 집행내역(최근2년) - 일반형 일자리사업 참여실적(인원, 근무기간, 장애정도, 지원액 등) - 복지 일자리사업 참여실적(인원, 근무기간, 장애정도, 지원액 등) - 장애인 활동지원사업 부정수급 유형별 현황(건수/금액) <ul style="list-style-type: none"> ※ 부정수급 세부 항목별 · 분기별 구분 작성 <p>5. 노인급식 지원 사업 관련</p> <ul style="list-style-type: none"> - 저소득재가노인 식사배달사업 <ul style="list-style-type: none"> ※ 지원금 책정 기준 및 지원 · 집행 내역(연도별 · 월별이용자 수 포함)(최근2년) - 민간 봉사단체 지원 <ul style="list-style-type: none"> ※ 지원 기준, 집행 내역 및 사후 점검 결과 등 ※ 월별 쌀 지원 규모 구분 작성 <p>6. 기초연금 집행내역(최근2년)</p> <ul style="list-style-type: none"> - 동별, 대상인원수, 금액 등 구분 표시 <p>7. 달서지역자활센터 추진실적(최근 2년간)</p> <ul style="list-style-type: none"> - 예산 집행내역, 보조금 현황, 후원금 내역 등 - 물품 판매 분기별 실적 	

소관부서	내용	비고
행 복 나눔과 (4건)	<ol style="list-style-type: none"> 1. 자원봉사센터 운영관련 <ul style="list-style-type: none"> - 봉사장소, 인원, 활동상황, 운영실적 등 - 예산 집행내역 및 감독내역(최근2년) - 2022년도 자원봉사자 현황(연령별, 성별 구분 : 12.31기준) - 우수자원봉사자에 대한 표창 등 인센티브 현황(※ 명단 별지 제출) 2. 종합사회복지관 관련 <ul style="list-style-type: none"> - 각 복지관별 예산 집행 내역 <ul style="list-style-type: none"> ※ 수입: 보조금, 자부담, 후원금 등 구분 ※ 지출: 인건비, 업무추진비, 운영비, 사업비 등 세부 집행 내역 구분 - 노인 무료급식 지원 사업(최근2년) <ul style="list-style-type: none"> · 지원금 책정 기준(방법) · 복지관(후원물품 포함)별 지원 · 집행 내역(연간 이용자 수 포함) - 각 복지관, 사업분야별 주민참여 프로그램 운영실적(예산, 집행 실적 등 포함) <ul style="list-style-type: none"> · 야간 돌봄 프로그램 이용 현황 - 각 복지관 법인전입금 현황(약정, 납입 등 포함)(최근2년) - 어르신 돌봄은행 사업(월성복지관) 운영실적 <ul style="list-style-type: none"> · 연령별 돌봄 봉사자, 연령별 돌봄 대상자, 월별 서비스 실적 3. 행복지킴이사업 추진 실적 4.洞 지역사회보장협의체 추진 실적(최근 2년) <ul style="list-style-type: none"> - 동별 협의체 구성 현황 - 동 협의체 운영 실적 <ul style="list-style-type: none"> · 동 협의체 예산 집행 내역 · 동 협의체 실적 : 복지사각지대 발굴, 서비스 연계 실적 	

소관부서	내용	비고
여 성 가족과 (12건)	<ol style="list-style-type: none"> 1. 달서구여성단체협의회 주관 행사 관련 <ul style="list-style-type: none"> - 2021~2022년 행사 주요 내용 및 세부예산(물품·업체포함)지원 내역 2. 아동급식사업 운영현황(동별 대상인원, 급식형태, 동별 지정업체 등 포함) 3. 지역아동센터 운영현황 및 운영비 집행내역(후원금 현황: 수입/사용 내역 등)(최근2년) 4. 건강가정·다문화가족지원센터 운영 현황 및 운영비 집행내역 <ul style="list-style-type: none"> - 아이돌봄사업, 세부 내역(연령별 대상자, 아이돌보미 수당 등) 별도 정리 5. 한부모가족·아동시설 운영 현황 및 운영비 집행내역 6. 공립어린이집 보조금 지원, 집행 내역(최근2년) <ul style="list-style-type: none"> - 원장 업무추진비 집행내역은 별지 제출 7. 민간·공립 어린이집, 구·시·중양 점검내역(지적·조치결과 포함) <ul style="list-style-type: none"> - 2021~2022년 보조금 허위 청구분, 반환(환수)내역 별지 제출 8. 민간·공립 어린이집, 원생, 교사 현황, 운영프로그램 현황 9. 2021~2022년 어린이집 리모델링 및 기능보강사업 내역(공사업체 및 공사기간 등 포함) 10. 2021~2022년 보육시설 안전사고(차량, 시설 등) 발생 및 사후 조치내역 11. 결혼장려 홍보 및 만남 운영행사 추진실적, 예산 집행 세부 내역(최근2년) 12. 달서구 아동학대 신고 현황(조사, 처리내역) 	

소관부서	내용	비고
문 화 관광과 (5건)	<ol style="list-style-type: none"> 1. 각종 문화행사 세부 운영실적 및 사후평가 내역(최근2년) ※ 사후평가 결과서 별지 제출 2. 달서구립합창단 · 달서별빛캠핑장 운영실적 및 예산 집행내역 - 단, 달서별빛캠핑장 경우, 시설별 이용 건수 및 수입 현황(월별 구분) 3. 선사시대로 사업, 세부 사업별 추진(예산집행) 실적(최근2년) - 기반조성사업(예: 조형물) / 탐방사업 / 홍보사업(예: 홍보물 등) 등 구분 4. 문화원 및 예술단체 운영실적 및 예산 집행내역 5. 2022년 관광 홍보 활동 실적(이동식 관광안내소 등 운영 실적) 	
체육 청소년과 (7건)	<ol style="list-style-type: none"> 1. 달서하프마라톤대회 운영 관련 - 품목별 세부 지출 내역 2. 생활체육대회 개최현황 및 예산 집행내역(종목별)(최근2년) 3. 구 검도부 · 여성축구단 운영실적 및 예산 집행내역 4. 「달서구체육회」〈월배체육공원체육시설〉 운영(대관 포함) 실적 및 수입 · 지출 내역 ※ 체육회 사무국 직원(업무분장 · 근무형태 등) 현황 별지 제출 5. 청소년수련관 지원 관련 - 예산(2021~2022년)지원 및 결산 내역 - 시설 보강 사업 세부 집행 내역 6. 청소년 지원 사업 관련 - 청소년 수련관, 청소년 쉼터, 청소년 상담복지센터 등 운영실적 [예산집행내역, 이용인원 및 운영 인력(상담사 등 포함) 현황 등] - 달서구 · 성서 『청소년 상담복지센터』 상담사별 월별 상담실적 자료 (별지 제출) 7. 우리마을 교육나눔 사업 지원 현황(최근2년) - 동 별 운영한 프로그램별 세부 내역 (참여인원, 예산 집행내역 구분 표시)(별지제출) 	

소관부서	내용	비고
평 생 교육과 (11건)	<ol style="list-style-type: none"> 1. 달서인재육성장학재단 사업실적 및 모금현황(최근2년) <ul style="list-style-type: none"> - 출연금 및 후원금 내역, 장학금 지원내역, 후원자수 ※ 중복지원 현황 (동별, 학교별, 연도별 구분 등) 별도 표시 - 지급기준(구체적), 대상자 선정기준 및 절차 등은 별지 제출 2. 평생학습마을 조성 및 지원 현황(동별, 지원사업, 참여인원 등 포함) 3. 학교급식 우수 식재료비 지원 현황 4. 진로진학지원센터 운영현황 및 실적 5. 도서관별 도서구입비 집행내역(최근2년) <ul style="list-style-type: none"> - 사립 · 공립 작은도서관 지원현황 포함 - 도서선정 방법, 구입업체 현황, 업체선정 및 계약방법, 업체별 구입 금액 표시 6. 도서관별 프로그램 운영 실적 <ul style="list-style-type: none"> - 참여인원, 예산현황, 교양강좌 내역 포함 - 구립도서관 운영<문화강좌>의 경우, 세부 내역(강좌명, 기간, 신청인원, 사업비 등) 별도 작성 7. 도서관이용자 민원접수 및 처리실적 8. 작은 도서관 운영 현황 <ul style="list-style-type: none"> - 도서관명 / 운용인력 / 장서 현황 / 이용자 현황 등 - ‘공립’ 작은 도서관 <장서 현황>의 경우, 분류별로 세분화하여 작성 9. 폐기도서 처리방법 및 처리현황(최근2년) 10. 지하철역사 무인도서대 운영(일 평균 예약-반납 등) 실적 11. 달서북소리축제 예산집행내역 및 세부운영현황 제출(최근2년) <ul style="list-style-type: none"> - 참여단체별 운영 프로그램 등 포함 - 축제 사후평가 결과서 별지 제출 	

○ 보건소 소관(14건)

소관부서	내용	비고
공통사항 (5건)	1. 방문건강관리사업 및 관련 차량 운영실적 2. 의료장비 품목별(100만원 이상) 보유 현황 - 2022년 기준, 총 보유 현황(신규 구입 별도 표시) 3. 금연클리닉 운영 현황 및 금연대상시설 지도 점검 실적 4. 다문화 가정 임신부 돌보기 사업 - 홍보(교육) 방법, 이용(등록)자 수(율), 소요 예산 등 5. 보건소 이용자 민원접수(홈페이지 포함)처리현황(최근2년)	
보 건 행정과 (5건)	6. 의료업소(병·의원) 및 약업소(약국·의약품판매업) 지도감독 실적 - 보건소 직접 수행 지도 점검 실시 내역(최근2년, 점검유형별 구분) - 지도감독 결과 및 행정처분 내역 등 포함(최근2년) 7. 정신재활시설 운영비 상세내역(최근2년) - 정신재활시설 현황 포함 8. 정신건강복지센터 교육, 홍보 등 운영 현황(최근2년) 9. 동별 방역소독사업 추진 현황(최근2년) - 동별, 취약지(개소수), 소독회수(살충·연무 등 구분), 소독 인력 등 10. 방역약품 구매 현황(최근 2년)	
건 강 증진과 (3건)	11. 영양플러스 사업 지원 내역(최근2년) - 품목별, 소요 예산 및 지원 대상 등 12. 난임부부 지원 사업 추진실적(최근2년) 13. 출산축하금 지원실적(최근2년) - 최근 3년간 출산율 현황 등 포함	
성 서 보건지소 (1건)	14. 성서 보건지소 이용자 현황 및 예산 집행내역(최근2년)	

○ (재)달서문화재단 소관(6건)

소관부서	내용	비고
(재)달서문화재단 (6건)	<ol style="list-style-type: none"> 1. 달서아트센터 운영 관련(최근2년) <ol style="list-style-type: none"> 1-1. 시설대관 실적(홍보, 대관자, 공연명, 대관료 등) 1-2. 시설 개·보수 내역 및 자산 · 물품 취득 현황 1-3. 셔틀버스 운행내역(임차 비용 , 일일 평균 이용인원 등) 1-4. 문화강좌별 운영내역(기간, 신청인원, 강좌수입, 강사료 등: 강사별로 구분 작성) 1-5. 수영장 임대 수입 현황 1-6. 전시회 운영실적 2. 자체 기획 사업(공연) 추진 현황(최근2년) <ul style="list-style-type: none"> - 공연명, 소요 예산 및 관람료 수입(유 · 무료 관객인원 구분) 등 3. 수탁 사업(공연)추진 현황 <ul style="list-style-type: none"> - 사업별 세부 운영 실적 및 사후 평가 내역 4. 달서가족문화센터 문화강좌별 운영내역(기간, 신청인원, 강좌 수입, 강사료: 강사별 구분 작성) 5. 달서문화재단 각종 계약 현황 <ul style="list-style-type: none"> - 입찰부분: 건별, 예정가, 낙찰가, 입찰참여자 및 낙찰자 현황 - 수의계약: 관급, 하도급, 임대, 물품구매 등 건별 계약 내용 (대상: 500만 원 이상 / 최근 2년) 6. 달서문화재단 직원변동 현황 <ul style="list-style-type: none"> - 퇴직자 내역 현황 별지 제출 	